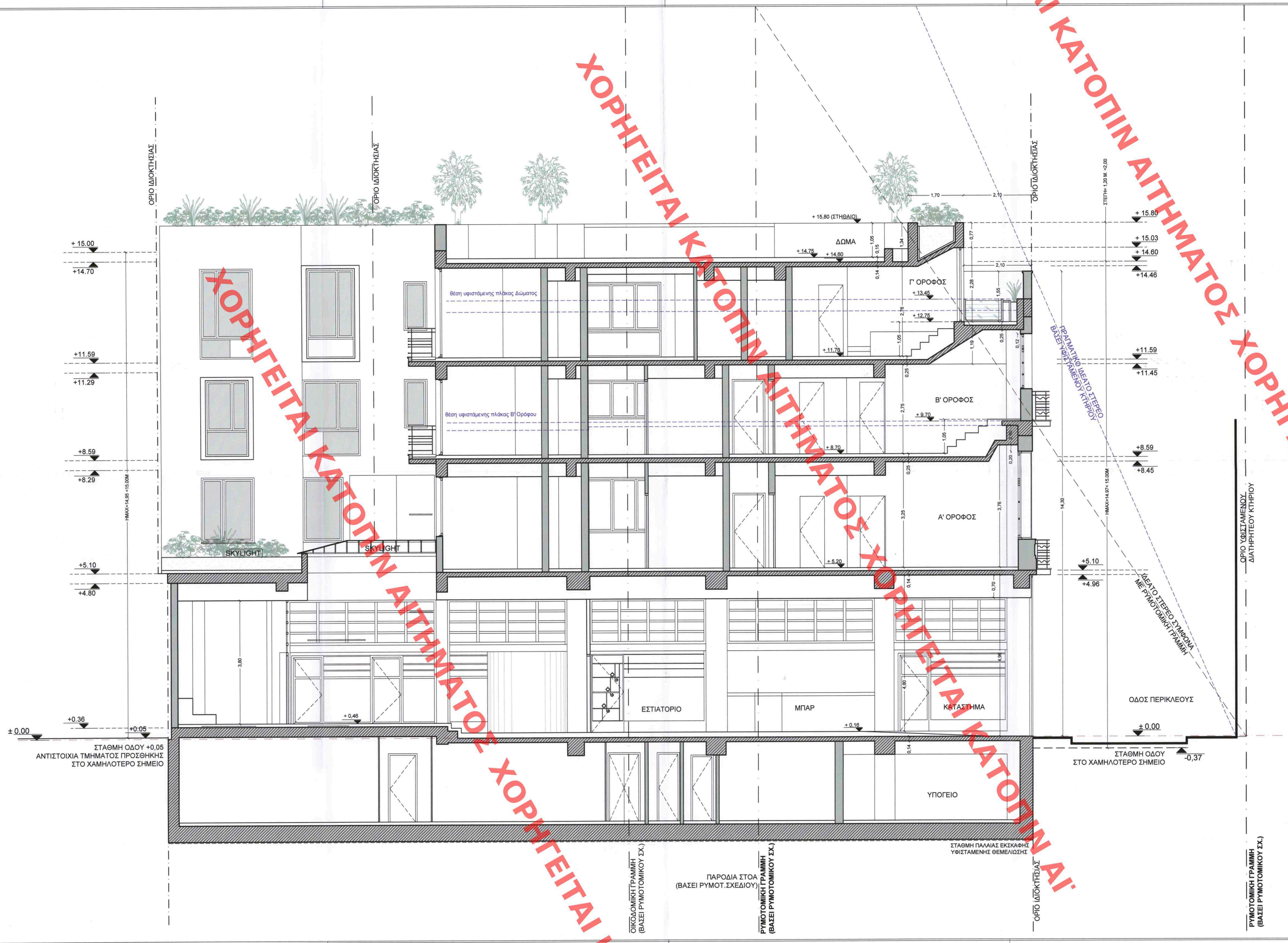

ΧΟΡΗΓΕΙΤΑΙ ΑΝΤΙΓΡΑΦΟ ΑΙΤΗΜΑΤΟΣ ΧΟΡΗΓΕΙΤΑΙ ΚΑΤΟΠΙΝ ΑΙΤΗΜΑΤΟΣ

ΥΠΟΥΡΓΕΙΟ ΠΕΡΙΒΑΛΛΟΝΤΟΣ ΚΑΙ ΕΝΕΡΓΕΙΑΣ
ΘΕΩΡΗΘΗΚΕ ΜΕ ΤΗΝ ΥΠ'ΑΡΙΘ. 110148/3481/24-10-2022 ΦΑΣΗ
Η ΠΡΟΪΣΤΑΜΕΝΗ ΤΗΣ ΑΝΣΗΣ
ΤΟΠΟΓΡΑΦΩΝ ΕΦΑΡΜΟΓΩΝ
ΑΝΔΡΙΑΝΑ ΚΑΤΣΙΝΑ
ΤΟΠΟΓΡΑΦΟΣ ΜΗΧΑΝΙΚΟΣ

Andriana Katsina
24.10.2022 14:57

ΚΕΝΤΡΙΚΟ ΣΥΜΒΟΥΛΙΟ ΑΡΧΙΤΕΚΤΟΝΙΚΗΣ
Το παρόν σχεδιάγραμμα μελετήθηκε από
το Κ.Ε.Α. την 7-8-2022
και εγκρίθηκε σύμφωνα με την υπ' αριθμ.
..... γνωμοδότηση του
ΠΡΟΕΔΡΟΣ
Ε. ΜΠΑΚΟΓΙΑΝΝΗΣ
ΓΡΑΜΜΑΤΕΑΣ
Α. ΑΝΔΡΕΣΕΑ

Το παρόν σχεδιάγραμμα
την από 2/8/22 εισήγηση
της Δ/νσης Α.Ο.Κ.Α. Τμήματος Δ.Κ.
Υπ.Τμηματάρχης
ΔΗΜΗΤΡΑ ΜΑΤΣΟΥΚΑ
Αρχιτέκτων - Μηχανικός

ιδιοκτήτης	ΙΟΝΙΑΝ ΣΑΝ (IONIAN SUN A.E.) ΑΝΩΝΥΜΗ ΞΕΝΟΔΟΧΕΙΑΚΗ & ΤΟΥΡΙΣΤΙΚΗ ΕΤΑΙΡΕΙΑ
έργο	ΑΞΙΟΠΟΙΗΣΗ, ΕΚΣΥΓΧΡΟΝΙΣΜΟΣ & ΣΤΑΤΙΚΗ ΕΝΙΣΧΥΣΗ ΥΠΑΡΧΟΝΤΟΣ ΠΡΟ ΤΟΥ 1955 ΚΤΗΡΙΟΥ ΚΑΤΑΣΤΗΜΑΤΩΝ, ΜΕ ΠΡΟΣΘΗΚΗ ΚΑΘ' ΥΨΟΣ, ΑΛΛΑΓΗ ΧΡΗΣΗΣ (ΚΑΤΑ ΤΟ ΜΕΓΑΛΥΤΕΡΟ ΜΕΡΟΣ) ΣΕ ΞΕΝΟΔΟΧΕΙΟ ΚΑΙ ΑΔΕΙΟΔΟΤΗΣΗ ΒΑΣΕΙ Ν.4067/2012, ΑΡ.6 ΠΑΡ.5.
διεύθυνση	ΟΔΟΣ ΠΕΡΙΚΛΕΟΥΣ ΑΡ. 46, Ο.Τ. 66068 ΕΝΤΟΣ ΠΕΡΙΟΧΗΣ ΙΣΤΟΡΙΚΟΥ ΚΕΝΤΡΟΥ & ΕΜΠΟΡΙΚΟΥ ΤΡΙΓΩΝΟΥ ΔΗΜΟΣ ΑΘΗΝΑΙΩΝ, Ν.ΑΤΤΙΚΗΣ, Τ.Κ. 105 62
αρχιτέκτονες	Χριστίνα Γρυμπογιάννη Δήμητρα Γεωργαντοπούλου Εβίτα Λάζου
ΣΕΙΡΑ	ΜΕΛΕΤΗ ΠΡΟΣΘΗΚΗ ΚΑΤΗΓΟΡΙΑ ΑΡΧΙΤΕΚΤΟΝΙΚΑ
θέμα σχεδίου	ΑΡΧΙΤΕΚΤΟΝΙΚΗ ΠΡΟΤΑΣΗ ΤΟΜΗ Α-Α'
ΣΤΑΔΙΟ	1. ΟΙΚΟΔΟΜΙΚΗ ΑΔΕΙΑ 2. ΠΡΟΤΑΣΗ 3.
κλίμακα	1 : 50
ημερομηνία	ΟΚΤΩΒΡΙΟΣ 2021
ΑΡΙΘΜΟΣ ΣΧΕΔΙΟΥ	ΑΠ 11

σφραγίδες

ΧΡΙΣΤΙΝΑ ΓΡΥΜΠΟΓΙΑΝΝΗ
ΑΡΧΙΤΕΚΤΩΝ ΜΗΧΑΝΙΚΟΣ Ε.Μ.Π.
ΜΕΛΟΣ Τ.Ε.Ε. ΑΡΙΘΜΟΣ ΜΗΤΡΩΟΥ 42366
ΑΠΟΣΤΟΛΟΠΟΥΛΟΥ 53, ΧΑΛΑΝΔΡΙ 152 31
ΤΗΛ. 210-6778178 ΚΙΝ. 6944 941951
ΑΦΜ : 028101620 - ΔΟΥ : ΧΟΛΑΡΓΟΥ

ΔΗΜΗΤΡΑ ΜΑΡΙΑ ΓΕΟΡΓΑΝΤΟΠΟΥΛΟΥ
ΑΡΧΙΤΕΚΤΩΝ ΜΗΧΑΝΙΚΟΣ Ε.Μ.Π.
ΜΕΛΟΣ Τ.Ε.Ε. ΑΡΙΘΜΟΣ ΜΗΤΡΩΟΥ 50533
ΡΟΣΤΟΒΙΟΥ 20-22, ΑΘΗΝΑ 11526 - ΤΗΛ. 210-6922873
ΑΦΜ : 042597613 - ΔΟΥ : ΨΥΧΙΚΟΥ

De.Ar αρχιτέκτονες
Χριστίνα Γρυμπογιάννη - Γιάννης Αυλωνίτης
τηλ.: 210.6778181 - 210.6778178 - fax.: 210.6775569 - email: info@de-ar.gr - url: www.de-ar.gr